

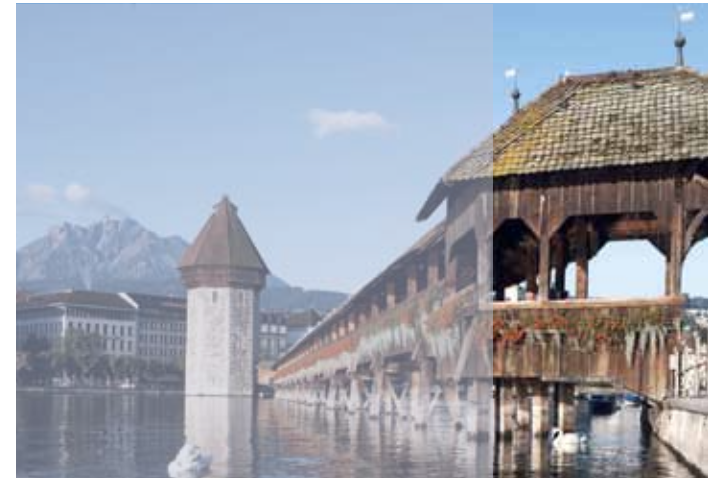

4. INTERNATIONALER
CAMLOG KONGRESS
3.-5. MAI 2012
LUZERN, SCHWEIZ



camlogfoundation

FEEL THE PULSE OF SCIENCE IN THE HEART OF SWITZERLAND

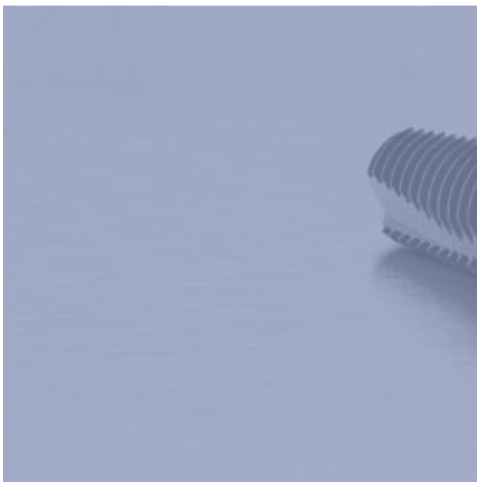
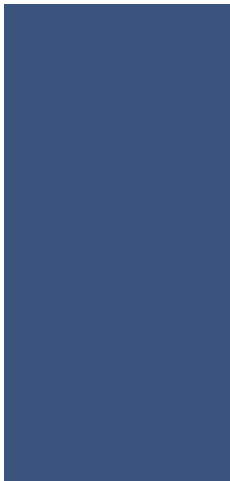

INHALTSVERZEICHNIS

Vorwort	5
Wissenschaftliches Komitee	7
Referenten/innen & Chairmen	7
Programmübersicht	9
Programm Freitag	10
Programm Samstag	11
Workshops Donnerstag	14
Posterwettbewerb	16
CAMLOG Party	19
Partnerprogramme	20
Hotels	22
Über Luzern	24
Anreise	27
Registrierung, allgemeine Informationen, Links	29
AGB	30
Registrierungsformular	

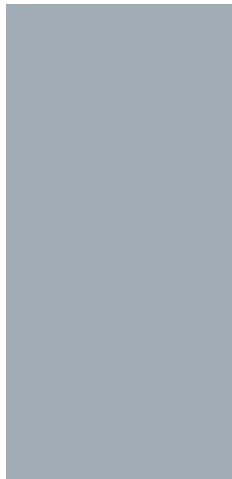



VORWORT

Sehr geehrte Damen und Herren,
liebe Kolleginnen und Kollegen,

der 4. Internationale CAMLOG Kongress in Luzern steht unter dem Motto **»Feel the pulse of science in the heart of Switzerland«**. Das Motto verbindet den Rahmen mit dem Programm – in einem »klassisch schweizerischen Umfeld« bringen wir unseren internationalen Kongressgästen die neuesten Entwicklungen der dentalen Implantologie stilvoll näher.

Technischer Fortschritt ist schon länger in der Schweiz beheimatet, einem Land, das nicht nur Käse, Schokolade und Uhren in bemerkenswerter »Swiss made« Qualität produziert, sondern auch sonst technologisch vorn mit dabei ist; wie beispielsweise der kürzlich erfolgte Durchstich des Gotthard-Tunnels, des längsten Eisenbahntunnels der Welt, eindrucksvoll demonstriert.

Und die Kongressstadt Luzern liegt sowohl topografisch als auch politisch im Herzen der Schweiz. Von hier bis zur Rütliwiese, auf der die Eidgenossen 1291 ihren legendären Schwur abgelegt haben sollen, dauert die Reise per Raddampfer knappe zwei Stunden. Auf den folgenden Seiten werden Sie entdecken, dass wir mit den Workshops des Kongress-Vorprogramms am Donnerstag, dem 3. Mai, dasjenige nachvollziehen werden, was wir oben ein »klassisch schweizerisches Umfeld« nennen.

Während der Kongresstage am 4. und 5. Mai in Luzern werden zahlreiche bekannte Referenten verschiedener Disziplinen eine Vielfalt von Themen bieten, die einerseits Ihr wissenschaftliches Spektrum erweitern und andererseits konkret dazu beitragen werden, die klinischen Resultate in Ihrer täglichen Praxis weiter zu verbessern. *Last but not least* sei nicht vergessen zu erwähnen, dass am Abend des ersten regulären Kongresstages die CAMLOG Party in der ungewöhnlichen Höhe von 1.600 Metern über dem Meer und in sensationeller alpiner Lage auf dem Programm steht.

Sehr geehrte Damen und Herren, liebe Kolleginnen und Kollegen, wir freuen uns darauf, mit Ihnen zusammen anlässlich des 4. Internationalen CAMLOG Kongresses im Herzen der Schweiz der Wissenschaft den Puls zu fühlen.

Mit den besten Grüßen

Prof. Dr. Jürgen Becker
Kongresspräsident

Jürg Eichenberger
Präsident des Verwaltungsrats
CAMLOG Holding AG



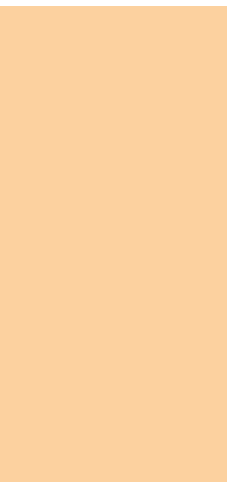
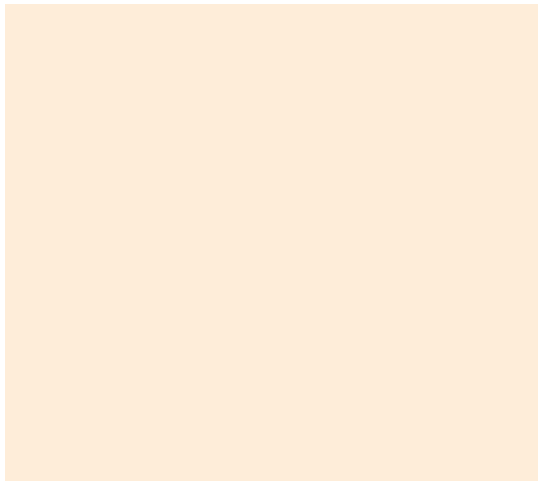

WISSENSCHAFTLICHES KOMITEE

Prof. Dr. Jürgen Becker	DE
Prof. Dr. Fernando Guerra	PT
Prof. Dr. Frank Schwarz	DE
Prof. Dr. Thomas Taylor	US
Prof. Dr. Dr. Hendrik Terheyden	DE
Prof. Dr. Dr. Georg Watzek	AT
Prof. Dr. Axel Zöllner	DE

REFERENTEN/INNEN & CHAIRMEN

Dr. Karl-Ludwig Ackermann	DE	Prof. Dr. Mariano Sanz Alonso	ES
Prof. Dr. Gil Alcoforado	PT	Dr. Markus Schlee	DE
Dr. Thomas Barth	DE	Prof. Dr. Alexander Schramm	DE
Prof. Dr. Jürgen Becker	DE	Prof. Dr. Frank Schwarz	DE
Dr. S. Marcus Beschnidt	DE	Dr. Pali Sipos	NL
PD Dr. Florian Beuer	DE	Dr. Michael Stimmelmayer	DE
Dr. Claudio Cacaci	DE	Prof. Dr. Thomas Taylor	US
Dr. Luca Cordaro	IT	Prof. Dr. Dr. Hendrik Terheyden	DE
Prof. Dr. Dr. Rolf Ewers	AT	Dr. Alex Yi-Min Tsai	TW
Dr. Ilaria Franchini	IT	Prof. Dr. Pascal Valentini	FR
Prof. Dr. Fernando Guerra	PT	Prof. Dr. Dr. Wilfried Wagner	DE
Dr. Arndt Happe	DE	Dr. Beat Wallkamm	CH
Dr. Sönke Harder	DE	Dr. Gary Warburton	US
Dr. Detlef Hildebrand	DE	Prof. Dr. Fumihiko Watanabe	JP
Dr. Axel Kirsch	DE	Prof. Dr. Dr. Georg Watzek	AT
Dr. Steffen Kistler	DE	Prof. Dr. Stefan Wolfart	DE
Prof. Dr. Dr. Gerald Krennmair	AT	Prof. Dr. Axel Zöllner	DE
Dr. Gerhard Iglhaut	DE		
Dr. Pierre Magnin	CH		
Dr. Ralf Masur	DE		
PD Dr. Katja Nelson	DE		
ZTM Gerhard Neuendorff	DE		
Dr. Eric Normand	FR		
Dr. Peter Randelzhofer	DE		
Prof. Dr. Giulio Rasperini	IT		



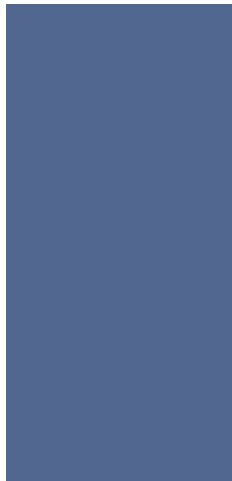

PROGRAMMÜBERSICHT

VORPROGRAMM

DONNERSTAG, 3. MAI

WORKSHOP I

Various approaches in soft-tissue handling

WORKSHOP II

Soft-tissue management: tips & tricks & latest trends

WORKSHOP III

Voraussetzungen für optimale Weichgewebskonditionierung

WORKSHOP IV

Die Hohe Schule des Weichgewebsmanagements

Weitere Informationen finden Sie auf den Seiten 14–15.
Separate Anmeldung erforderlich.

KONGRESSPROGRAMM: FEEL THE PULSE OF SCIENCE IN THE HEART OF SWITZERLAND

FREITAG, 4. MAI

SESSION I

Implantat/Abutment-Verbindungen

SESSION II

Klinische Erfahrungen mit Platform-Switching

SESSION III

Klinische Erfahrungen und Langzeitergebnisse

CAMLOG PARTY

Let's rock the Alps!

Weitere Informationen finden Sie auf den Seiten 10 und 19.

SAMSTAG, 5. MAI

SESSION I

Alternde Patienten

SESSION II

Digitale Zahnheilkunde

SESSION III

CAMLOG Foundation-Forschungspreisverleihungen

SESSION IV

Expertenrunde: Podiumsdiskussion

Weitere Informationen finden Sie auf den Seiten 11, 16 und 17.

PROGRAMM – FREITAG, 4. MAI 2012

ZEIT	THEMA	REFERENT	
08.30	Musikalischer Auftakt		
08.45	Begrüßung und Bericht über die CAMLOG Foundation	J. Becker	DE
09.00	Herausforderungen in der oralen Implantologie	T. Taylor	US
SESSION I	IMPLANTAT/ABUTMENT-VERBINDUNGEN		
	MODERATOR: G. WATZEK		
09.30	Einfluss der Implantat/Abutment-Verbindungen auf Veränderungen des krestalen Knochenniveaus	F. Schwarz	DE
10.00	Implantat/Abutment-Verbindung: flach oder konisch?	K. Nelson	DE
10.15	Dichtigkeit von Implantat/Abutment-Verbindungen: konisch vs. flach	S. Harder	DE
10.30	Diskussion		
10.45	KAFFEPAUSE		
SESSION II	KLINISCHE ERFAHRUNGEN MIT PLATFORM-SWITCHING		
	MODERATOR: T. BARTH		
11.15	Platform-Switching- und Standard-Platform-Verfahren	F. Guerra	PT
11.45	Klinische Erfahrungen mit dem CONELOG® Implantatsystem	M. Schlee	DE
12.15	Klinische Erfahrungen mit dem CAMLOG® Implantatsystem	P. Sipos	NL
12.45	Diskussion		
13.00	MITTAGESSEN		

ZEIT	THEMA	REFERENT	
SESSION III	KLINISCHE ERFAHRUNGEN UND LANGZEITERGEBNISSE		
	MODERATOR: R. EWERS		
14.15	Langzeitergebnisse und klinische Erfahrungen mit neuen Entwicklungen	W. Wagner	DE
14.45	10-Jahres-Ergebnisse: wissenschaftliche Evidenz von Augmentationstechniken	H. Terheyden	DE
15.15	Einfluss von Implantat-Design und chirurgischem Vorgehen auf die periimplantären Gewebsentwicklungen	M. Sanz	ES
15.45	Weichgewebe: was, wann, wie viel und wie lange?	G. Rasperini	IT
16.15	Diskussion		
16.30	Ende des ersten Tages		
18.00	CAMLOG Party »Let's rock the Alps!«		
	BITTE BESUCHEN SIE AUCH UNSERE INDUSTRIE- UND POSTERAUSSTELLUNG		

PROGRAMM – SAMSTAG, 5. MAI 2012

ZEIT	THEMA	REFERENT	ZEIT	THEMA	REFERENT
SESSION I	ALTERNDE PATIENTEN		SESSION III	CAMLOG FOUNDATION-FORSCHUNGSPREISVERLEIHUNGEN	
	MODERATOR: S. WOLFART			MODERATOR: F. GUERRA	
09.00	Der Einfluss von Bisphosphonat-Behandlungen auf die Implantattherapie	G. Warburton US	14.15	CAMLOG Foundation-Forschungspreis	
09.30	Wie können die Behandlungen bei zahnlosen Patienten im fortschreitenden Alter vereinfacht werden?	L. Cordaro IT	14.50	CAMLOG Foundation-Posterpreis	
10.00	Alternde Patienten: prothetische Behandlungskonzepte Kugelkopf vs. Locator® vs. Steg vs. Teleskop	G. Krennmair AT		Überraschungspräsentation	
10.30	Die Präzision von computergestützten Implantationen im klinischen Alltag	A. Schramm DE	SESSION IV	EXPERTENRUNDE: PODIUMSDISKUSSION	
11.00	Diskussion			MODERATION: K.-L. ACKERMANN/G. ALCOFORADO/A. ZÖLLNER	
11.15	KAFFEEPAUSE		15.15	Der kompromittierte Patient	I. Franchini IT
SESSION II	DIGITALE ZAHNHEILKUNDE			Der anspruchsvolle Patient	R. Masur DE
	MODERATOR: F. WATANABE			Der komplizierte Fall	A. Happe DE
11.45	Digitale Zahnmedizin trifft Implantologie	F. Beuer DE		EXPERTEN:	M. Beschnidt DE
12.10	Ästhetische Restaurationen mit Zirkon-Abutments: klinische und materialtechnische Aspekte	M. Stimmelmayr DE			S. Kistler DE
12.35	CAD/CAM: Was ist heute möglich?	G. Neuendorff DE	16.45	Schlussworte	E. Normand FR
13.00	Wo liegen die Schwierigkeiten?		17.00	Ende des 4. Internationalen CAMLOG Kongresses 2012	A. Tsai TW
	Diskussion				P. Valentini FR
13.15	MITTAGESSEN				J. Becker DE





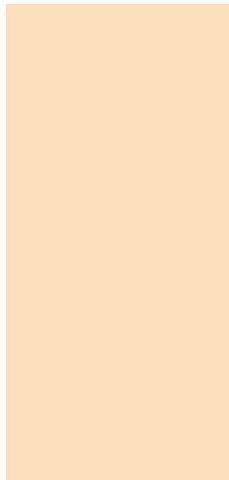

WORKSHOPS – DONNERSTAG



Außergewöhnliche Workshops in exklusiver Umgebung. Ein absolutes Highlight erwartet Sie bereits am Donnerstag bei den Workshops. Ein Shuttle Bus bringt Sie in 15 Minuten vom Hauptbahnhof Luzern nach Alpnachstad. Dort geht es mit der steilsten Zahnradbahn der Welt spektakulär aufwärts.* Oben in Pilatus-Kulm auf 2.132 Metern über Meer angelangt, erwarten Sie Alpweiden, Bergbäche, Felsklippen und, wer weiß, vielleicht sogar Steinböcke und Gämsen, Alpenrosen und Enziane. Dazu der atemberaubende Rundblick über die Zentralschweizer Seen und natürlich die Alpen mit 73 Berggipfeln. Die Workshop-Räumlichkeiten werden Sie ebenso begeistern wie die fachlichen Inhalte und die kompetenten Referenten. Nach dem Workshop geht es mit Gondel und Luftseilbahn hinab nach Kriens und von dort mit dem Bus wieder zurück nach Luzern. Ein unvergesslicher Tag erwartet Sie!

Datum: Donnerstag, 3. Mai 2012

Zeit: 9.00 – 17.30 Uhr

Ort: Hotel Pilatus-Kulm

Preis: € 190,- inkl. Transfers, Verpflegung, Material

Teilnehmer: Max. 40 Personen pro Workshop

Sprache: Die Workshops werden nicht in andere Sprachen übersetzt

* Vorbehaltlich witterungsbedingter Verzögerung der Inbetriebnahme, dann erfolgt die Anreise analog der Rückreise.

PROGRAMMABLAUF

- 09.00 Uhr Abfahrt Shuttle Bus am Hauptbahnhof Luzern
- 09.15 Uhr Ankunft Alpnachstad
- 09.30 Uhr Fahrt mit der Zahnradbahn auf den Pilatus
- 10.30 Uhr Ankunft auf dem Pilatus und Registrierung
- 11.00 Uhr Beginn der Workshops (inkl. Mittagessen)
- 15.30 Uhr Ende der Workshops, Gipfel-Apéro
- 16.00 Uhr Abfahrt mit der Gondelbahn nach Kriens
- 17.00 Uhr Ankunft in Kriens und Shuttle Bus nach Luzern
- 17.30 Uhr Ankunft am Hauptbahnhof Luzern

Geistlich
Biomaterials

stoma

WEGMANN
Innovation für Chirurgie und Strahlentherapie

Hu-Friedy

IGI
HELRIC ZEPP
MEDIZINTECHNIK GMBH

karrdental

WORKSHOPS

WORKSHOP I Englisch

Varioues approaches in soft-tissue handling

Workshop with hands-on exercises on pig jaws

- A. Kirsch, DE
- D. Hildebrand, DE

WORKSHOP II Englisch

Soft-tissue management: tips & tricks & latest trends

Workshop with hands-on exercises on pig jaws

- C. Cacaci, DE
- P. Randelzhofer, DE

WORKSHOP III Deutsch

Voraussetzungen für optimale Weichgewebekonditionierung

Workshop mit praktischen Übungen am Schweinekiefer

- B. Wallkamm, CH
- P. Magnin, CH

WORKSHOP IV Deutsch

Die Hohe Schule des Weichgewebsmanagements

Workshop mit praktischen Übungen am Schweinekiefer

- G. Iglhaut, DE
- M. Stimmelmayr, DE

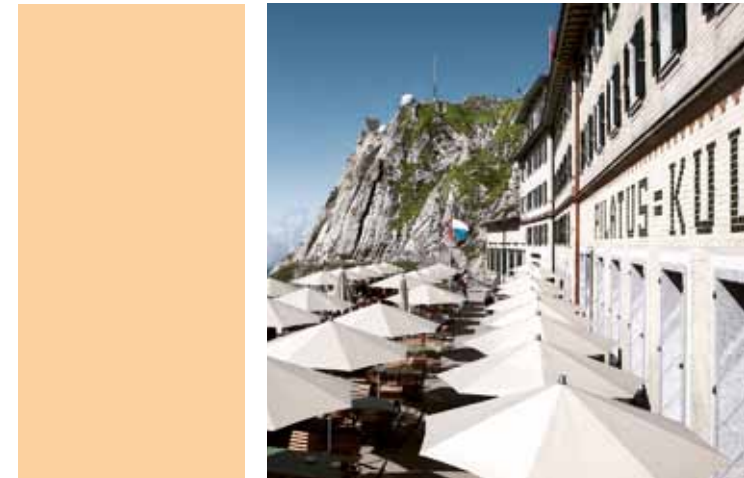

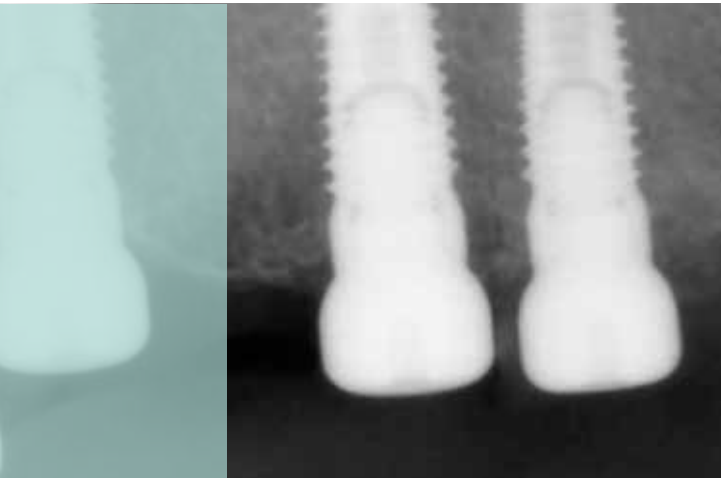
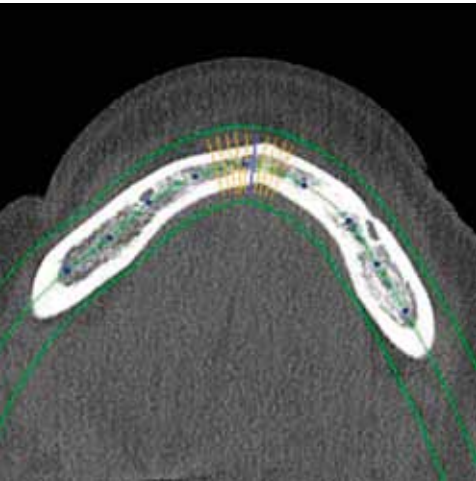

POSTERWETTBEWERB

VORGEHEN UND ZIELE

Im Rahmen des Posterwettbewerbs beim 4. Internationalen CAMLOG Kongress werden qualitativ hochstehende Forschung, klinische Studien und Falldokumentationen sowie zahntechnische Abläufe präsentiert. Die Poster sollen dabei mittels Text, Grafiken, Illustrationen und Fotos Erkenntnisse darstellen, die von praktischem Interesse für die dentale Implantologie sind.

POSTERREGISTRIERUNG

Zur Posterregistrierung muss **bis 17. Januar 2012** eine Zusammenfassung per E-Mail an poster@camlogfoundation.org (Betreff: Poster ICC 2012) eingereicht werden. Die Zusammenfassung muss in englischer Sprache verfasst sein und eine Länge von maximal 150 Wörtern haben. Das wissenschaftliche Komitee wird alle termingerecht eingereichten Zusammenfassungen begutachten. Die Autoren werden rechtzeitig per E-Mail über die Annahme informiert.

Bei Annahme müssen die Poster vor Ort am speziellen Poster-Registrierungsschalter angemeldet und zusätzlich eine CD-ROM mit einer PDF-Datei des Posters abgegeben werden.

PREISVERLEIHUNG

Eine Jury wird die ausgestellten Poster bewerten. Die drei besten Poster erhalten **Barpreise in Höhe von:**

CHF 2.000.– für den 1. Rang

CHF 1.500.– für den 2. Rang

CHF 1.000.– für den 3. Rang.

Zusätzlich erhält der Sieger die Möglichkeit, sein Poster im Rahmen der Preisverleihung am Samstag, 5. Mai 2012 vor dem Plenum kurz zu präsentieren.

PUBLIKATION

Die Teilnehmer erklären sich damit einverstanden, dass das registrierte Poster nach dem Kongress als PDF-Datei auf der Website der CAMLOG FOUNDATION (www.camlogfoundation.org) publiziert werden darf.

PRÄSENTATION

Die Posterausstellung ist während des gesamten Kongresses geöffnet. Die Autoren werden gebeten, sich während der Kaffee- und Mittagspause am Freitag bei ihren Postern aufzuhalten.

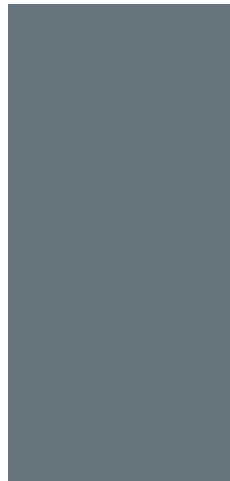
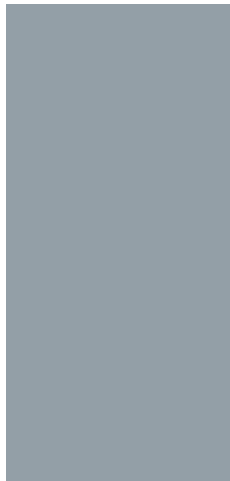

SPEZIFIKATIONEN

Sprache: Englisch

Größe: Hochformat: Breite 90 cm, Höhe 128 cm; die Poster dürfen diese Größe nicht überschreiten. Bei Nichteinhalten der Vorgaben ist keine Posterpräsentation möglich.

Titel: Titel am Kopfende des Posters, erster Buchstabe jedes Wortes als Großbuchstabe.

Autoren: Autoren auflisten, in Großbuchstaben, FAMILIENNAME, INITIALEN. Auflistung der Institution, Abteilung, Stadt, Land. Den Namen des Präsentators mit einem Stern versehen (*).

Adresse: Herr, Frau/Akademischer Titel/Vorname/Nachname/Straße/PLZ/Stadt/Land/Tel.-Nr./Fax-Nr./E-Mail-Adresse.

Zusammenfassung: Beschreibt die Problemstellung, die Methoden und Materialien oder Vorgehensweisen in der Untersuchung oder Dokumentation sowie die Resultate und Schlussfolgerungen (inklusive Zusammenfassung der statistischen Daten).

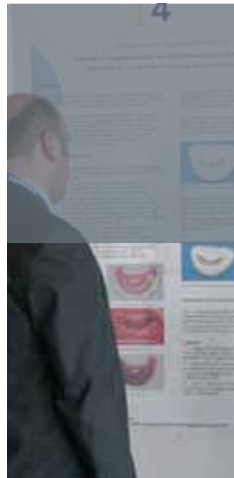
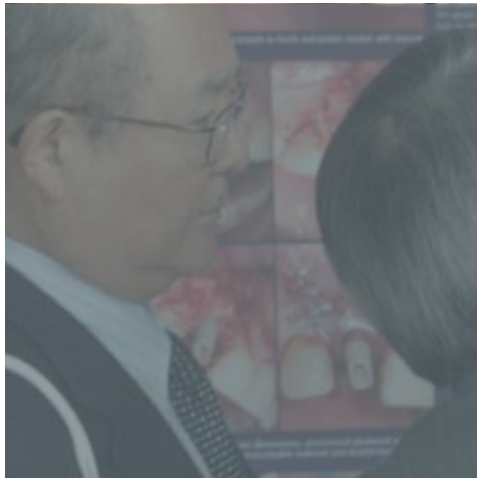

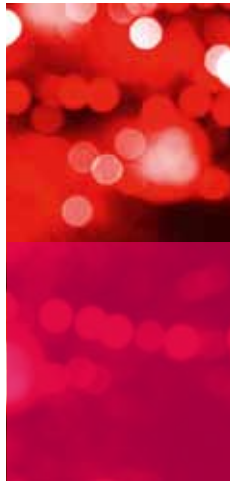



CAMLOG PARTY – FREITAG

Ein einmaliger Abend erwartet Sie an diesem Freitag! Erleben Sie die Schweiz in all ihren faszinierenden Facetten. Per Schiff überqueren Sie den Vierwaldstätter See, dann geht es mit der Zahnradbahn auf gut 1.600 m zur »Königin der Berge«, die Rigi. Dort angekommen, erwartet Sie neben einer sensationellen Aussicht pure Schweizer Tradition: Alphornbläser, Fahنشwinger, Käse, Schokolade ... und natürlich auch jede Menge Unterhaltung, Musik und Spaß. Feiern Sie ausgelassen in die Nacht hinein, bis es dann mit Europas erster Bergbahn ins Tal und von dort mit dem Bus wieder zurück nach Luzern geht.

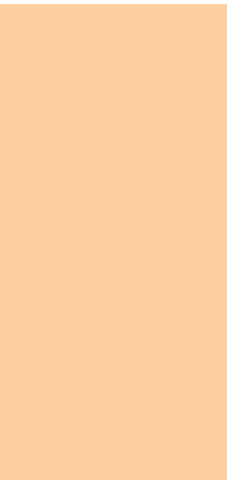

Beginn: 18.00 Uhr in Luzern

Weitere Informationen erhalten Sie nach Ihrer Anmeldung.

Die Teilnehmerzahl ist begrenzt. Eine rasche Anmeldung wird dringend empfohlen, die Registrierung erfolgt entsprechend dem Anmeldeeingang.





PARTNERPROGRAMME

GLASI HERGISWIL



Mit dem Schiff fahren Sie über den Vierwaldstätter See zur Glasi Hergiswil. Dort angekommen, starten Sie in der Glasi-Bar am See mit einem Apéro und einer Hüttenchefplatte. Die Glasi Hergiswil ist die einzige Glashütte in der Schweiz, die Glas noch mittels Mund und Hand zu zeitgemäßen und einmaligen Formen verarbeitet. Sie können den Glasbläsern bei der Arbeit zuschauen, das Museum besichtigen oder im Direktverkauf das eine oder andere Kunstwerk erwerben. Im Juni 2010 wurde hier zudem das einzige Glas-Labyrinth der Schweiz eröffnet. Lassen Sie sich verzaubern von der zerbrechlichen Welt des Glases.

Preis: € 40,- pro Person
(inkl. Führung, Essen, Transfers, Eintritte)

Datum: Freitag, 4. Mai 2012, **Zeit:** 09.30 Uhr bis ca. 15.00 Uhr

Sprachen: deutsch und englisch



STADTFÜHRUNG »FASSADEN ERZÄHLEN GESCHICHTE(N)«

Fassaden erzählen faszinierende Geschichte(n) von Brauchtum, Festen und von Menschen. Schreiten Sie mit wachem Auge die Häuser entlang und erfahren Sie von Ihren Stadtführern Hintergründe über Herkunft der Malerei, Schicksale der Maler und Hausbesitzer. Von Grisailletechnik über die amerikanische Street Art, von Seraphin Weingartner über Hans Erni bis zur Aktion »sprayfrei – saubere Fassaden in der Stadt Luzern«.



Preis: € 20,- pro Person
(inkl. Führung)

Datum: Freitag, 4. Mai 2012, **Zeit:** 10.00 Uhr bis ca. 12.00 Uhr

Sprachen: deutsch und englisch



DIE SÜSSE VERSUCHUNG



Haben Sie sich schon einmal gefragt, wie Schokolade ihre vielfältigen Formen erhält? Die Schweiz ist für ihre Schokoladenspezialitäten weltweit bekannt. Sie ergründen nach einem spannenden Rundgang durch Luzern die Geheimnisse der Schokoladenverarbeitung und verfolgen die einzelnen Produktionsschritte vom Gießen bis hin zum Verpacken der Konfektion. Selbstverständlich ist auch Naschen erlaubt! Im haus-eigenen »Schoggi-Laden« können Sie anschließend Schokoladenspezialitäten als Erinnerung einkaufen.

Preis: € 20,- pro Person
(inkl. Führung, Transfers)

Datum: Freitag, 4. Mai 2012, **Zeit:** 10.00 Uhr bis ca. 13.00 Uhr

Sprachen: deutsch und englisch

PILATUS – GOLDENE RUNDFAHRT

Der Luzerner Hausberg hat viele reizvolle Seiten. Auf der Goldenen Rundfahrt erleben Sie alle: den Vierwaldstätter See von Luzern bis Alpnachstad, die steilste Zahnradbahn der Welt hinauf zum Pilatus-Kulm (2.132 m. ü. M.), und dort oben die einmalige alpine Flora und Fauna. Die lokalen Spezialitäten der Pilatus-Gastronomie stärken Sie in einem 3-Gang-Menü für die Fahrt mit der Luftseilbahn hinunter nach Kriens, von wo aus Sie mit dem Bus nach Luzern zurückfahren.

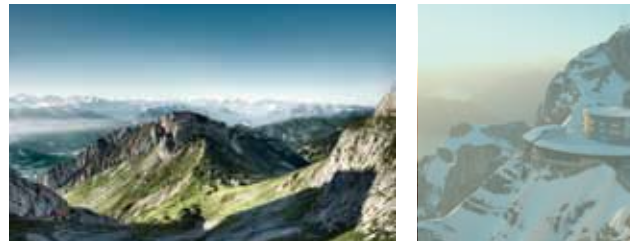

Preis: € 80,- pro Person
(inkl. Führung, Tickets, Mittagessen, Bustransfer)

Datum: Samstag, 5. Mai 2012, **Zeit:** 10.00 Uhr bis ca. 16.00 Uhr

Sprachen: deutsch und englisch

STADTBUMMEL MIT SAMMLUNG ROSENGART LUZERN

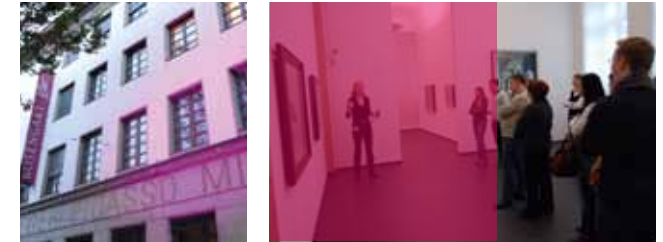

Ihre Bedeutung verdankt die Sammlung Rosengart den beiden einzigartigen Werkgruppen von Paul Klee und Pablo Picasso. Während die hervorragende Paul-Klee-Sammlung mit ihren 125 Gemälden, Aquarellen und Zeichnungen alle Schaffensperioden des Künstlers dokumentiert, konzentriert sich die Picasso-Gemälde-Sammlung vorwiegend auf das Schaffen Picassos nach 1938. Darüber hinaus sind eine Reihe bedeutender Gemälde und Zeichnungen von über 20 weltberühmten Meistern des 19. und 20. Jahrhunderts zu sehen (unter anderem Cézanne, Monet, Matisse, Miró, Chagall).

Preis: € 20,- pro Person
(inkl. Führung, Eintritt)

Datum: Samstag, 5. Mai 2012, **Zeit:** 10.00 Uhr bis ca. 13.00 Uhr

Sprachen: deutsch und englisch

HOTELS

PALACE HOTEL *****



Direkt an der Uferpromenade gelegen, mit sensationellem Ausblick. Das Hotel bietet Ihnen das Beste aus mehr als 100 Jahren Geschichte. Voller Licht, in harmonischen Farben und mit ausgesuchten Materialien, zeugen die Zimmer vom Anspruch der leidenschaftlichen Liebe zum Detail.

Lage

1,4 km zum KKL

Einzelzimmer CHF 420,- / € 323,-¹

Doppelzimmer CHF 560,- / € 431,-¹

pro Zimmer/Nacht, inklusive Frühstück

www.palace-luzern.ch

HOTEL SCHWEIZERHOF *****

Das Hotel befindet sich in prominenter, zentraler Lage. Erleben Sie ein geschichtsträchtiges Haus mit historischem Dekor und Familientradition. Ein Luxus-hotel mit Historie, aber einer Infrastruktur auf neuestem Stand; und über allem ein hoher Anspruch: Empathy & Excellence.



Lage

700 m zum KKL

Einzelzimmer CHF 415,- / € 320,-¹

Doppelzimmer CHF 580,- / € 446,-¹

pro Zimmer/Nacht, inklusive Frühstück

www.schweizerhof-luzern.ch

HOTEL ASTORIA ****



Gelebte Gastfreundschaft und professioneller Service – das Hotel Astoria bietet Ihnen, was Sie von einem modernen Hotel erwarten. Helle Räume und geschmackvolle Designzimmer machen das architektonische ungewöhnliche Haus zu einem sehr attraktiven Stadthotel.

Lage

700 m zum KKL

Einzelzimmer CHF 290,- / € 223,-¹

Doppelzimmer CHF 350,- / € 269,-¹

pro Zimmer/Nacht, inklusive Frühstück

www.astoria-luzern.ch

GRAND HOTEL EUROPE ****

Das Hotel befindet sich in unmittelbarer Seenähe. Erbaut 1872, verbindet es große Vergangenheit mit lebendiger Gegenwart und empfiehlt sich mit unaufdringlicher Eleganz, aufmerksamem Service und herzlicher Gastlichkeit.



Lage

1,8 km zum KKL

Einzelzimmer CHF 280,- / € 215,-¹

Doppelzimmer CHF 340,- / € 261,-¹

pro Zimmer/Nacht, inklusive Frühstück

www.europe-luzern.ch

¹ Zugrundegelegter Umrechnungskurs CHF 1 = € 0,77

(Änderungen vorbehalten, Europreise gerundet und nur zum Vergleich aufgeführt. Die Rechnungsstellung der Übernachtungen erfolgt in der Höhe der angegebenen CHF-Preise)

HOTEL CONTINENTAL-PARK ****



Das Hotel Continental-Park ist ein modernes Familienunternehmen, geprägt von persönlichem Engagement. Das Hotel bietet eine eigene Tiefgarage, Klimatisierung und Gratis-Internetzugang. Es liegt direkt gegenüber vom Bahnhof, neben dem Stadtpark.

Lage

600 m zum KKL

Einzelzimmer CHF 250,- / € 192,-¹

Doppelzimmer CHF 330,- / € 254,-¹

pro Zimmer/Nacht, inklusive Frühstück

www.continental.ch

BEST WESTERN HOTEL ROTHHAUS ***

Das Hotel ist zentral gelegen an einer ruhigen Seitenstrasse am Rande der Luzerner Altstadt. Einfach zu erreichen mit allen Verkehrsmitteln und nur ein paar Schritte von den Sehenswürdigkeiten entfernt. Das Hotel garantiert eine angenehme Atmosphäre und einen schönen Aufenthalt.



Lage

1 km zum KKL

Einzelzimmer CHF 183,- / € 141,-¹

Doppelzimmer CHF 240,- / € 185,-¹

pro Zimmer/Nacht, inklusive Frühstück

www.rothaus.ch

HOTEL AMBASSADOR & DE LA PAIX ***



Das Hotel Ambassador befindet sich mitten in Luzern. Erholen Sie sich in den freundlichen und ruhigen Zimmern. Die moderne, gepflegte Infrastruktur bietet den Komfort, der von einem modernen Cityhotel erwartet wird.

Lage

1 km zum KKL

Einzelzimmer CHF 192,- / € 148,-¹

Doppelzimmer CHF 242,- / € 186,-¹

pro Zimmer/Nacht, inklusive Frühstück

www.de-la-paix.ch

HOTEL DREI KÖNIGE ***

Im Herzen von Luzern verfügt das Hotel Drei Könige über geräumige und bequeme Zimmer mit allen Annehmlichkeiten eines Drei-Sterne-Hauses. Die ruhige Lage sowie die Einzigartigkeit des Jugendstilgebäudes machen Ihren Aufenthalt zu einem besonderen Erlebnis.



Lage

1 km zum KKL

Einzelzimmer CHF 176,- / € 135,-¹

Doppelzimmer CHF 220,- / € 169,-¹

pro Zimmer/Nacht, inklusive Frühstück

www.drei-koenige.ch



ÜBER LUZERN

IN LUZERN HERRSCHT EIN MITTELEUROPÄISCHES KONTINENTALKLIMA. DIE STADT HAT GUT 60.000 EINWOHNER UND LIEGT IM HERZEN DER SCHWEIZ AUF 434 M. Ü. M. DIE ÜBERDURCHSCHNITTliche LEBENSQUALITÄT UND DIE NÄHE ZU DEN WIRTSCHAFTLICHEN ZENTREN DER SCHWEIZ MACHEN LUZERN ZU EINEM BEGEHRTEM WOHN- UND LEBENSUMFELD.

LUZERN – DIE STADT. DER SEE. DIE BERGE.

Die Schweiz findet in Luzern statt. Was immer Sie von einer einzigartigen Stadt erwarten, Luzern bietet es. Avantgarde hat hier in Form des futuristischen KKL Luzern von Jean Nouvel genauso ihren Platz wie Sehenswürdigkeiten, die schon Jahrhunderte überdauert haben. Die Museen, Theater und Festivals machen Luzern zu einer Kulturstadt, die sich elegant zwischen Tradition und Trend behauptet. Tauchen Sie ein in diese Stadt, genießen Sie die grandiose Landschaft, flanieren Sie die Quais entlang und wundern Sie sich nicht darüber, dass Sie gar nicht mehr weg möchten. Luzerns Charme ist legendär. Herzlich willkommen.

SHOPPING

Schlendern Sie durch enge Gassen hinaus auf lichtdurchflutete Plätze und entdecken Sie die Vielfalt der Geschäfte. Die Auswahl ist exquisit und wird allen Ansprüchen gerecht. Luzern bietet typisch Schweizer-

isches, weltbekannte Uhren- und Schmuckmarken, attraktive Mode und erlesene Accessoires. Und die berühmte Schweizer Schokolade wird Sie zum Schmelzen bringen. Entspannen Sie sich nach Ihrem Einkaufsbummel in einem der zahlreichen Cafés oder Restaurants und freuen Sie sich darüber, dass Sie Ihre Einkäufe nicht weit tragen müssen. In Luzern sind die Wege kurz und in der Altstadt zudem verkehrsfrei.

ESSENCE OF SWITZERLAND

Luzern ist der Ausgangspunkt zu einem ganz besonderen Stück Erde: zur Erlebnisregion Luzern-Vierwaldstätter See, der »Schweiz en miniature«. Nirgendwo sonst findet sich auf so kleinem Raum so viel Schweiz; der Vierwaldstätter See beheimatet Europas größte Binnenschiffahrtsflotte, die steilste Zahnradbahn auf den Pilatus eröffnet ein 360-Grad-Alpenpanorama, und die UNESCO-Biosphäre Entlebuch bietet faszinierende Natur. Entdecken Sie von Luzern aus das Herz der Schweiz.

STADTPLAN LUZERN



- KKL KULTUR- UND KONGRESSZENTRUM
- HB HAUPTBAHNHOF
- P PARKHÄUSER

- 1 PALACE HOTEL
- 2 HOTEL SCHWEIZERHOF
- 3 HOTEL ASTORIA
- 4 GRAND HOTEL EUROPE
- 5 HOTEL CONTINENTAL-PARK
- 6 BEST WESTERN HOTEL ROTH AUS
- 7 HOTEL AMBASSADOR & DE LA PAIX
- 8 HOTEL DREI KÖNIGE



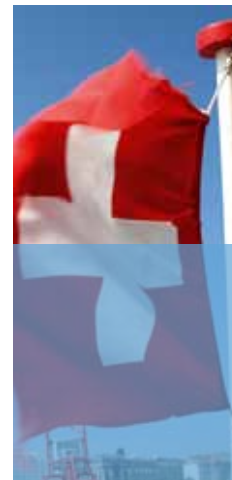
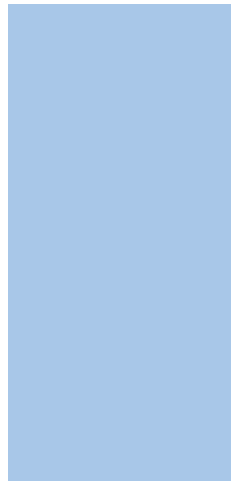
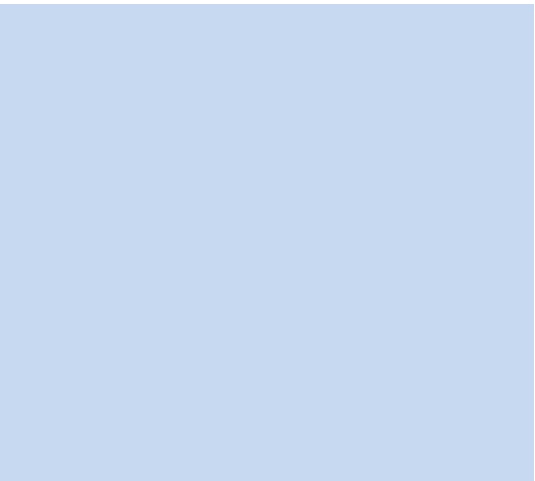

ANREISE NACH LUZERN

FLUGZEUG

Die beiden Flughäfen Zürich und Basel sind das internationale Tor zur Schweiz und den Alpen. Mit über 27 Millionen Passagieren und 350.000 Flügen jährlich gehören die beiden Flughäfen zu den wichtigsten und attraktivsten Drehscheiben mitten in Europa. Direkt unter dem Flughafen Zürich befindet sich ein Bahnhof, von dem aus die Züge regelmäßig in die größeren Städte fahren. Die Weiterreise nach Luzern gestaltet sich daher komfortabel und schnell. Selbstverständlich sind am Flughafen auch Mietwagen verfügbar.

Beispiele Flugreisezeiten

Mailand–Zürich	1 Stunde
Paris–Basel	1 Stunde
Wien–Zürich	1 Stunde, 15 Minuten
Amsterdam–Basel	1 Stunde, 15 Minuten
Berlin–Zürich	1 Stunde, 15 Minuten
London–Basel	1 Stunde, 15 Minuten
Madrid–Zürich	2 Stunden, 15 Minuten

BAHN

Luzern liegt an der internationalen Nord-Süd-Bahnverbindung. Der Bahnhof befindet sich im Zentrum der Stadt; unmittelbar daneben liegt das KKL. Die meisten Hotels sind innerhalb weniger Minuten zu Fuß oder per Bus zu erreichen. Schnellzüge im Halbstundentakt verbinden Luzern mit den Flughäfen Zürich, Genf und Basel. Die Transferzeit von Zürich und Basel beträgt mit dem Zug rund eine Stunde.

www.sbb.ch

Beispiele Zugreisezeiten

Basel–Luzern	1 Stunde
Zürich–Luzern	1 Stunde
Bern–Luzern	1 Stunde
Genf–Luzern	3 Stunden
Mailand–Luzern	3 Stunden, 30 Minuten
Stuttgart–Luzern	4 Stunden
Frankfurt–Luzern	4 Stunden

AUTO

Via Autobahn erreichen Sie Luzern schnell aus allen wichtigen Zentren der Schweiz und des nahen Auslands über die A2 bzw. über die A4 aus Richtung Zürich. Die Hotels verfügen meistens über hauseigene Parkplätze, unter dem KKL/dem Bahnhof steht ein Parkhaus mit rund 1.000 Parkplätzen zur Verfügung.

www.viamichelin.ch

Beispiele Autoreisezeiten

Zürich–Luzern	30 Minuten
Basel–Luzern	1 Stunde
Genf–Luzern	2 Stunden, 30 Minuten
Mailand–Luzern	2 Stunden, 30 Minuten
Stuttgart–Luzern	2 Stunden, 45 Minuten
Innsbruck–Luzern	3 Stunden, 30 Minuten
Frankfurt–Luzern	4 Stunden



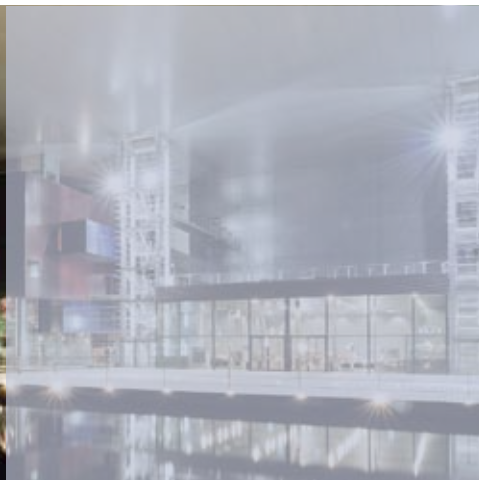
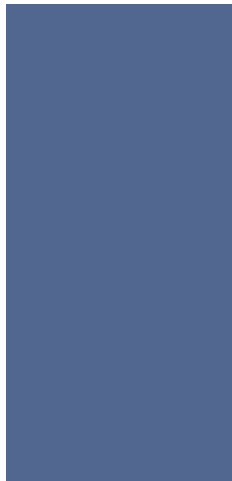
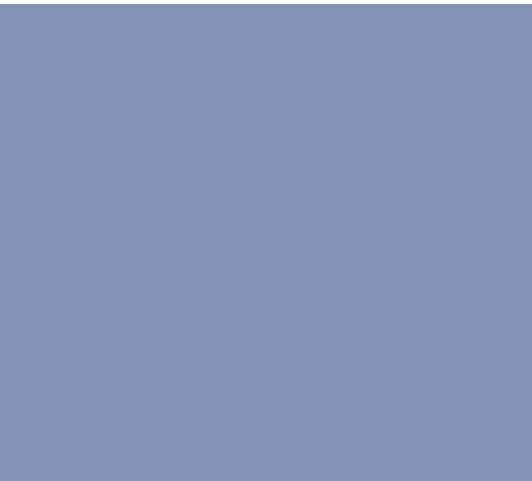

REGISTRIERUNG, ALLGEMEINE INFORMATIONEN, LINKS

KONGRESSGEBÜHR

Frühregistrierung bis 31.01.2012	€ 480,-
Normalregistrierung	€ 530,-
Studierende, Uni-Assistenz, Zahnmedizinisches Fachpersonal	€ 240,-

CAMLOG PARTY

Kongressteilnehmer/innen	€ 110,-
Pro Begleitperson	€ 110,-

(inkl. Schiff, Zahnradbahn, Bustransfer, Verpflegung)

WORKSHOP

Workshop (inkl. Transport, Verpflegung, Material)	€ 190,-
---	----------------

FORTBILDUNG

Der CAMLOG Kongress ist CE-akkreditiert. Für die Teilnahme am gesamten Kongress werden 13 Fortbildungsstunden (CE Hours) vergeben. In Deutschland werden Ihnen 16 Punkte gutgeschrieben. Für den Besuch eines Workshops erhalten Sie zusätzlich 6 Punkte.

KONGRESSORT

Kultur- und Kongresszentrum Luzern (KKL)
Europaplatz 1
CH-6005 Luzern

VERANSTALTER

CAMLOG Foundation
Margarethenstrasse 38
CH-4053 Basel
congress@camlogfoundation.org
www.camlogfoundation.org

NÜTZLICHE LINKS

www.luzern.com
www.kkl-luzern.ch
www.lakelucerne.ch
www.myswitzerland.com
www.camlog.com

AGB

Bitte beachten Sie unsere Allgemeinen Geschäftsbedingungen auf Seite 30.

ANMELDUNG UND HOTELBUCHUNGEN

KAD Kongress Agentur GmbH & Co. KG
Alpenblickstraße 6
D-87477 Sulzberg
Deutschland
Tel +49 (0) 8376 975 63
Fax +49 (0) 8376 975 64
E-Mail camlog@kongressagentur.net



ALLGEMEINE GESCHÄFTSBEDINGUNGEN

CAMLOG KONGRESS 2012 AGB

1. Die Anmeldung muss schriftlich oder online erfolgen. Sie erhalten eine schriftliche Bestätigung Ihrer Kongressteilnahme.
2. Die Anmeldungen werden in der Reihenfolge des Anmeldeeingangs berücksichtigt.
3. Die Teilnahmegebühren verstehen sich inklusive der gesetzlichen Mehrwertsteuer.
4. Stornierungen Kongressteilnahme
 - a. Stornierungen bis 31.03.2012: Bearbeitungspauschale von € 30,-
 - b. Stornierungen ab 01.04.2012: Bearbeitungspauschale von € 90,-Stornierungen müssen schriftlich per Fax oder E-Mail bei der KAD Kongress Agentur GmbH & Co. KG eingehen:
Fax: +49 (0) 8376 975 64
E-Mail: camlog@kongressagentur.net
5. Hotelbuchungen: Sie erhalten eine Buchungsbestätigung mit den Detailangaben zugesandt, sobald der Buchungsvorgang abgeschlossen ist. Bitte beachten Sie, dass nachträgliche Änderungen mit einer Bearbeitungspauschale in Höhe von € 15,- verrechnet werden. Es gelten die in der Buchungsbestätigung angegebenen Bedingungen. Die Hotelrechnung muss direkt im Hotel beglichen

werden. Die Hotels behalten sich vor, im Falle von Nichtinanspruchnahme gebuchter Leistungen Stornierungsgebühren von bis zu 100% zu berechnen.

6. Die Teilnahme an der CAMLOG Party kann nur in Kombination mit der Anmeldung zum Kongress gebucht werden. Eine Teilnahme ohne Kongressbuchung ist nicht möglich. Die Teilnahme an einem Partnerprogramm und an der CAMLOG Party kann nur durch eine Begleitperson eines schriftlich gebuchten Kongressteilnehmers erfolgen. CAMLOG behält sich vor, bei Nichterreichen einer definierten Teilnehmerzahl die geplanten Aktivitäten abzusagen. Es besteht kein Anspruch auf über die Anmeldegebühr hinausgehende Ersatzleistungen bei Absage einer geplanten Aktivität. Die Teilnahmeplätze für Partnerprogramme, Workshops und die Party sind begrenzt. Es gilt die Reihenfolge der Anmeldungen.
7. CAMLOG behält sich vor, die Veranstaltung aus gewichtigen Gründen zu stornieren. In diesem Falle können keine Schadensersatzansprüche geltend gemacht werden.

NOTIZEN

Bildnachweis:
Seiten: 1, 8, 18, 20, 24 – 25, 34 © Luzern Tourismus AG
Seiten: 1, 28 © KKL Luzern
Seiten: 8, 12 – 15, 21, 24 © Pilatus-Bahnen AG
Seiten: 16 – 17 © Dr. A. Stricker, Dr. E. Normand



K.-L. Ackermann
A. Kirsch
G. Neuendorff

A. Happe
A. Nolte

St. Wolfart
V. Weber

F. Beuer
M. Stimmelmayer
J. Schweiger

IMPLANTATPROTHETIK

Das DVD-Kompodium – die Neuerscheinung*

VIER TEAMS – IHRE KONZEPTE UND LÖSUNGEN

Perfekt in der Konzeption, innovativ in der Lösung, herausragend in der Kompetenz, wirtschaftlich im Workflow und hochwertig in der Präsentation. Ein Fortbildungserlebnis der besonderen Art in vier Bänden für eine erfolgreiche Teamarbeit von Praxis und Labor, zur Optimierung der implantologischen Versorgungskonzepte je nach vorliegender Indikation.

* Premiere zum 4. Internationalen CAMLOG Kongress im Mai 2012

Eine Produktion der
Quintessenz Verlagsgruppe



HOTELS

Anreisedatum _____

Abreisedatum _____

	<u>EINZELZIMMER</u>	<u>DOPPELZIMMER</u>
PALACE HOTEL *****	<input type="checkbox"/> CHF 420,- / € 323,- ¹	<input type="checkbox"/> CHF 560,- / € 431,- ¹
HOTEL SCHWEIZERHOF*****	<input type="checkbox"/> CHF 415,- / € 320,- ¹	<input type="checkbox"/> CHF 580,- / € 446,- ¹
HOTEL ASTORIA****	<input type="checkbox"/> CHF 290,- / € 223,- ¹	<input type="checkbox"/> CHF 350,- / € 269,- ¹
GRAND HOTEL EUROPE****	<input type="checkbox"/> CHF 280,- / € 215,- ¹	<input type="checkbox"/> CHF 340,- / € 261,- ¹
HOTEL CONTINENTAL-PARK*****	<input type="checkbox"/> CHF 250,- / € 192,- ¹	<input type="checkbox"/> CHF 330,- / € 254,- ¹
BEST WESTERN HOTEL ROTHHAUS***	<input type="checkbox"/> CHF 183,- / € 141,- ¹	<input type="checkbox"/> CHF 240,- / € 185,- ¹
HOTEL AMBASSADOR & DE LA PAIX***	<input type="checkbox"/> CHF 192,- / € 148,- ¹	<input type="checkbox"/> CHF 242,- / € 186,- ¹
HOTEL DREI KÖNIGE***	<input type="checkbox"/> CHF 176,- / € 135,- ¹	<input type="checkbox"/> CHF 220,- / € 169,- ¹

Die Preise verstehen sich pro Zimmer und Nacht, inkl. MwSt. und Frühstück. Bitte beachten Sie, dass die Optionen auf die begrenzten Kontingente Ende Februar verfallen und ab dann keine Garantie auf eine Verfügbarkeit und den Preis gegeben werden kann. Bitte begleichen Sie Ihre Hotelrechnung direkt im Hotel und beachten Sie unsere AGB. Preise zzgl. City Tax.

¹ Zugrundegelegter Umrechnungskurs CHF 1 = € 0,77

(Änderungen vorbehalten, Europreise gerundet und nur zum Vergleich aufgeführt. Die Rechnungsstellung der Übernachtungen erfolgt in der Höhe der angegebenen CHF-Preise)

BEZAHLUNG

<input type="checkbox"/> Bank- überweisung	Kongress Agentur GmbH & Co.KG Raiffeisenbank Reutte BLZ: 733 624 21 Kto. 8813 305 IBAN: AT26 36990 0000 8813 305 BIC: RBRTAT22
<input type="checkbox"/> Visa	Kreditkarten-Nr. _____
<input type="checkbox"/> Eurocard, MasterCard	Ablaufdatum _____
<input type="checkbox"/> American Express	Karteninhaber _____
CVV Code	<input type="text"/> <input type="text"/> <input type="text"/>

Hiermit akzeptiere ich die Allgemeinen Geschäftsbedingungen und bei Bezahlung per Kreditkarte die Abbuchung der gesamten Registrierungskosten von meiner oben angegebenen Kreditkarte.

Datum _____

Unterschrift _____

**Bitte senden Sie das vollständig ausgefüllte Registrierungsformular an: Fax: +49 (0) 8376 975 64
E-Mail: camlog@kongressagentur.net
oder per Post an: KAD Kongress Agentur GmbH & Co.KG,
Alpenblickstraße 6, D - 87477 Sulzberg**

KONGRESS-REGISTRIERUNGSFORMULAR – CAMLOG KONGRESS 2012

PERSÖNLICHE ANGABEN

Frau

Herr

Titel _____

Vorname _____

Nachname _____

Klinik / Praxis / Firma _____

Adresse _____

PLZ / Ort _____

Land _____

Telefon _____

Fax _____

E-Mail _____

KONGRESSGEBÜHREN

Frühregistrierung bis 31.01.2012

€ 480,-

Normalregistrierung

€ 530,-

Studierende, Uni-Assistenz, Zahnmedizinisches Fachpersonal (Kopie Ausweis einsenden)

€ 240,-

WORKSHOPS – DONNERSTAG

Workshop I (englisch)

€ 190,-

Workshop II (englisch)

€ 190,-

Workshop III (deutsch)

€ 190,-

Workshop IV (deutsch)

€ 190,-

CAMLOG PARTY – FREITAG

Kongressteilnehmer/in

€ 110,-

Begleitperson

€ 110,-

Name/Vorname _____

PARTNERPROGRAMME – FREITAG

Glasi Hergiswil

€ 40,-

Stadtführung » Fassaden schreiben Geschichte(n)«

€ 20,-

Die süße Versuchung

€ 20,-

Name/Vorname _____

Name/Vorname _____

PARTNERPROGRAMME – SAMSTAG

Pilatus – Goldene Rundfahrt

€ 80,-

Stadtbummel/Rosengart

€ 20,-

Name/Vorname _____

Name/Vorname _____

Bitte beachten Sie jeweils die detaillierten Angaben auf den vorderen Seiten. Preise pro Person inkl. MwSt.

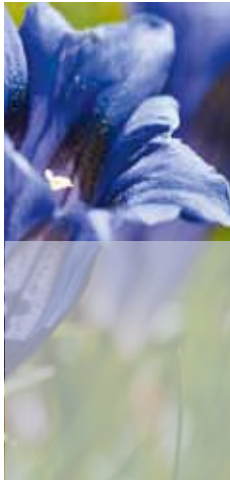
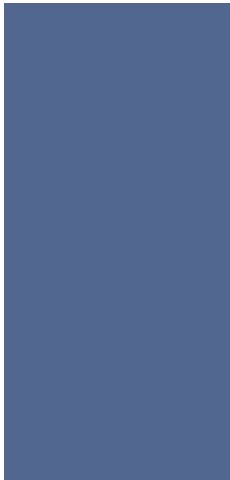
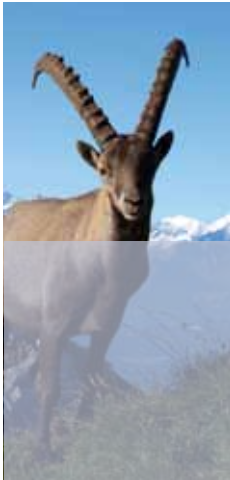

Anderungen vorbehalten: XJ5954.08/2011

